

NOTE:

ATENȚIE!

- CONTRACTORUL TREBUIE SĂ VERIFICE TOATE INFORMAȚIILE DIN PLANȘE ÎNAINTE DE PROCURAREA MATERIALELOR ȘI ÎNCEPEREA LUCRĂRILOR. ORICE DISCREPANȚĂ APĂRUTĂ ÎN ACEASTĂ DOCUMENTAȚIE TREBUIE RAPORTATĂ PROIECTANTULUI ÎNAINTE DE ÎNCEPEREA ORICAREI LUCRĂRI, ÎN CAZ CONTRAR CONTRACTORUL VA AVEA ÎNTREAGA RESPONSABILITATE.

- PE LÂNGA DETALIILE DIN PREZENTUL PLAN SE VOR RESPECTA ÎN MOD OBLIGATORIU ÎNSTRUCȚIUNILE DIN MEMORIU TEHNIC ȘI DIN CAIETELE DE SĂRCINI DE REZISTENȚĂ, PRECUM ȘI A CELORLALTE SPECIALITĂȚI.

COTA ±0,00 APARTINE COTEI FINITE A PLACII PATERULUI.

CARACTERISTICILE CONSTRUCȚIEI:

CATEGORIA DE IMPORTANȚĂ: "C" - NORMALA  
CONFORM HGR NR. 766 /1997  
CLASA DE IMPORTANȚĂ: CLASA A-II-A  
CONFORM P100-05  
GRAD DE REZISTENȚĂ LA FOC: GRF III - RISC MIC DE INCENDIU  
CONFORM P118-99

Unitatea interioară tip VRV

Unitate exterioară tip VRV, amplasată în exteriorul clădirii

Diametru conductă freon lichid / diametru conductă freon gaz  
Lungime traseu agent frigorific

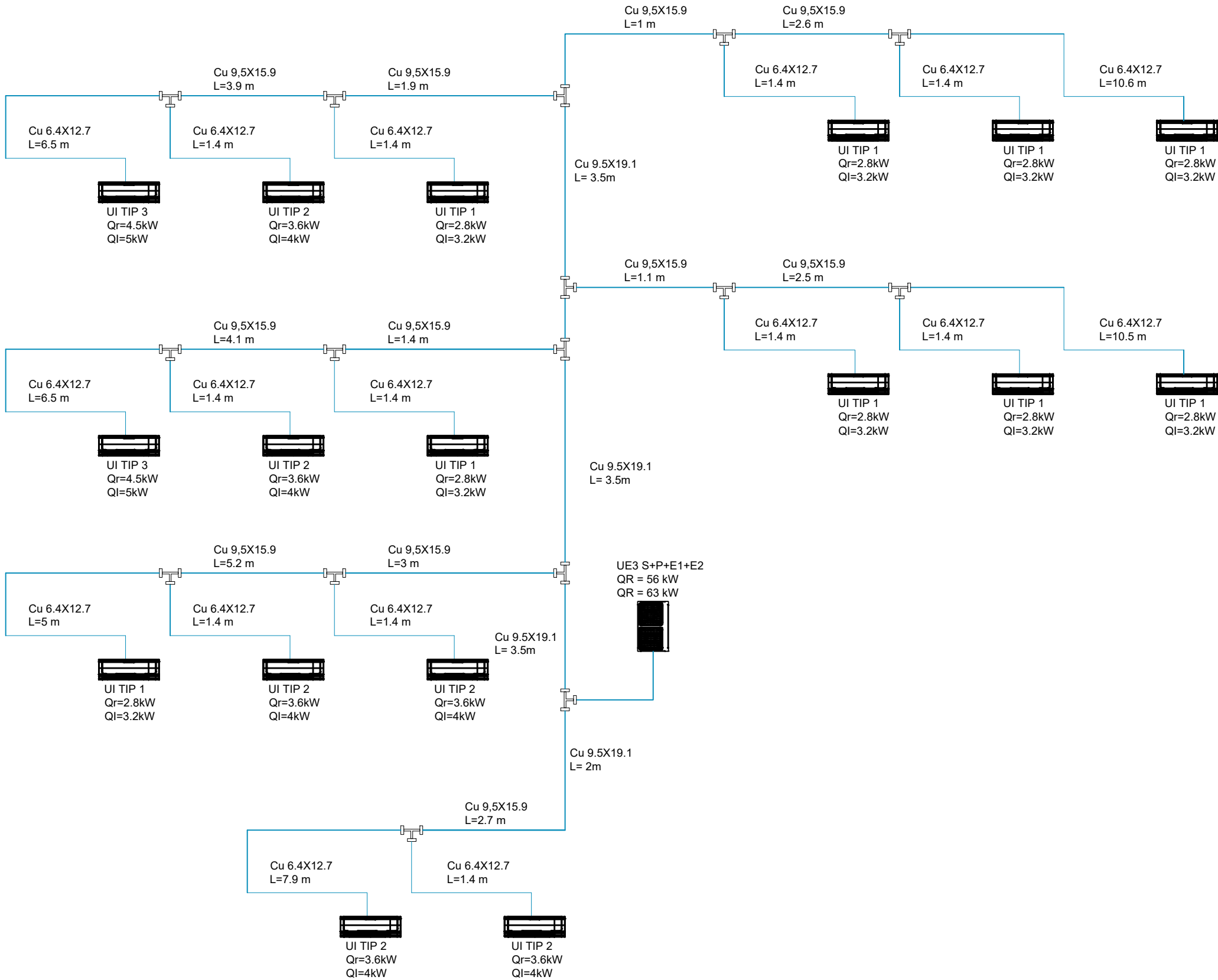

Acest desen și informațiile cuprinse în el pot fi copiate, reproduse sau utilizate, parțial sau în întregime doar cu acordul scris al S.C. Bemel AG S.R.L. și nu vor fi folosite în alt scop decât cel pentru care au fost elaborate.

DENUMIRE PROIECT:  
RENOVARE ENERGETICĂ A CLĂDIRII PUBLICE – AGENȚIA NAȚIONALĂ PENTRU PROTECȚIA MEDIULUI – CORP B

BENEFICIAR: AGENȚIA NAȚIONALĂ PENTRU PROTECȚIA MEDIULUI

VERIFICATOR TEHNIC ATESTAT:

PROIECTANT:  
BEMEL AG S.R.L.,  
bd. Barbu Vacarescu, nr. 162, sector 2,  
București  
CUI: RO30160658, CIF: J13/984/2012  
tel.: (+40) 721 237 550  
web: www.bemel.ro  
e-mail: office@bemel.ro

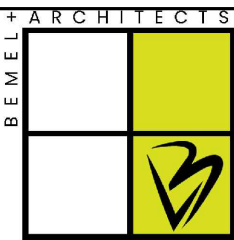

ADRESA:  
SPLAȘUL INDEPENDENȚEI, NR. 294, SECTOR 6, MUN. BUCUREȘTI

PROIECT NUMARUL: ANPM594/2023 FAZA PROIECT: P.Th.

DENUMIRE PLANȘA:  
INSTALAȚII TERMO-VENTILARE - SCHEMA ALIMENTARE UNITATE EXTERIOARĂ 3

Funcție	Nume	Semnatura
Sef proiect	Arh. Monica Nicula	
Proiectat	Ing. Alexandru Ghius	
Desenat	Ing. Cosmin Baci	
Data 2025	Scara	%
Cod desen:	ANPM594/2023 - ITV08	